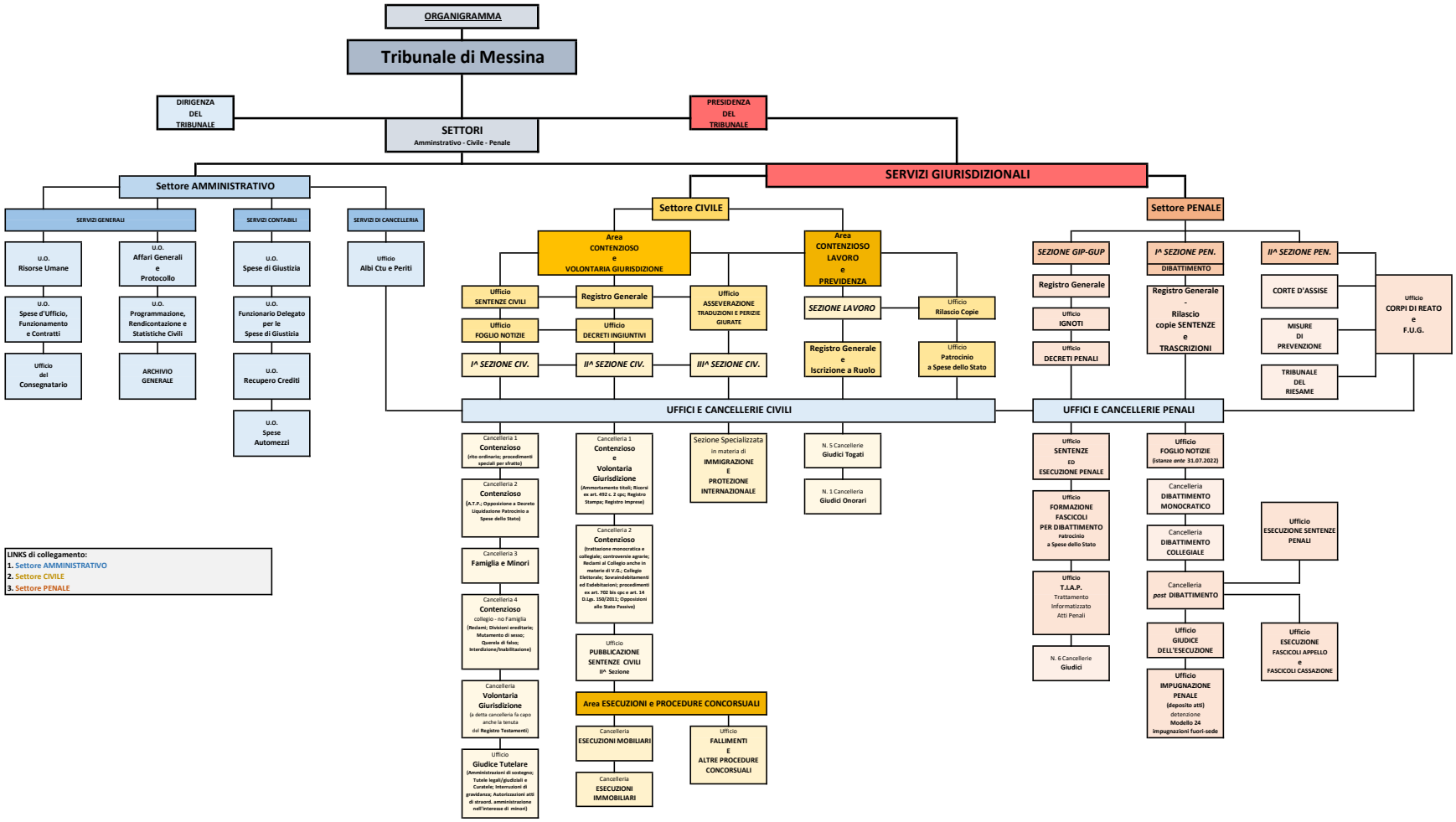
ORGANIGRAMMA
Tribunale di Messina
DIRIGENZA DEL TRIBUNALE
SETTORI
Amminstrativo - Civile - Penale
PRESIDENZA DEL TRIBUNALE
Settore AMMINISTRATIVO
SERVIZI GENERALI
U.O. Risorse Umane
U.O. Spese d'Ufficio, Funzionamento e Contratti
Ufficio del Consegnatario
U.O. Affari Generali e Protocollo
U.O. Programmazione, Rendicontazione e Statistiche Civili
ARCHIVIO GENERALE
SERVIZI CONTABILI
U.O. Spese di Giustizia
U.O. Funzionario Delegato per le Spese di Giustizia
U.O. Recupero Crediti
U.O. Spese Automezzi
SERVIZI DI CANCELLERIA
Ufficio Albi Ctu e Periti
SERVIZI GIURISDIZIONALI
Settore CIVILE
Area CONTENZIOSO e VOLONTARIA GIURISDIZIONE
Ufficio SENTENZE CIVILI
Registro Generale
Ufficio FOGLIO NOTIZIE
Ufficio DECRETI INGIUNTIVI
I^ SEZIONE CIV.
II^ SEZIONE CIV.
Ufficio ASSEVERAZIONE TRADUZIONI E PERIZIE GIURATE
III^ SEZIONE CIV.
Area CONTENZIOSO LAVORO e PREVIDENZA
SEZIONE LAVORO
Ufficio Rilascio Copie
Registro Generale e Iscrizione a Ruolo
Ufficio Patrocinio a Spese dello Stato
UFFICI E CANCELLERIE CIVILI
Cancelleria 1 Contenzioso (rito ordinario; procedimenti speciali per sfratto)
Cancelleria 2 Contenzioso (A.T.P.; Opposizione a Decreto Liquidazione Patrocinio a Spese dello Stato)
Cancelleria 3 Famiglia e Minori
Cancelleria 4 Contenzioso collegio - no Famiglia (Reclami; Divisioni ereditarie; Mutamento di sesso; Querela di falso; Interdizione/Inabilitazione)
Cancelleria Volontaria Giurisdizione (a detta cancelleria fa capo anche la tenuta del Registro Testamenti)
Ufficio Giudice Tutelare (Amministrazioni di sostegno; Tutele legali/giudiziali e Curatele; Interruzioni di gravidanza; Autorizzazioni atti di straord. amministrazione nell'interesse di minori)
Cancelleria 1 Contenzioso e Volontaria Giurisdizione (Ammortamento titoli; Ricorsi ex art. 492 c. 2 cpc; Registro Stampa; Registro Imprese)
Cancelleria 2 Contenzioso (trattazione monocratica e collegiale; controversie agrarie; Reclami al Collegio anche in materie di V.G.; Collegio Elettorale; Sovraindebitamenti ed Esdebitazioni; procedimenti ex art. 702 bis cpc e art. 14 D.Lgs. 150/2011; Opposizioni allo Stato Passivo)
Ufficio PUBBLICAZIONE SENTENZE CIVILI II^ Sezione
Area ESECUZIONI e PROCEDURE CONCORSUALI
Cancelleria ESECUZIONI MOBILIARI
Cancelleria ESECUZIONI IMMOBILIARI
Ufficio FALLIMENTI E ALTRE PROCEDURE CONCORSUALI
Sezione Specializzata in materia di IMMIGRAZIONE E PROTEZIONE INTERNAZIONALE
N. 5 Cancellerie Giudici Togati
N. 1 Cancelleria Giudici Onorari
Settore PENALE
SEZIONE GIP-GUP
Registro Generale
Ufficio IGNOTI
Ufficio DECRETI PENALI
I^ SEZIONE PEN.
DIBATTIMENTO
Registro Generale - Rilascio copie SENTENZE e TRASCRIZIONI
II^ SEZIONE PEN.
CORTE D'ASSISE
MISURE DI PREVENZIONE
TRIBUNALE DEL RIESAME
Ufficio CORPI DI REATO e F.U.G.
UFFICI E CANCELLERIE PENALI
Ufficio SENTENZE ED ESECUZIONE PENALE
Ufficio FORMAZIONE FASCICOLI PER DIBATTIMENTO Patrocinio a Spese dello Stato
Ufficio T.I.A.P. Trattamento Informatizzato Atti Penali
N. 6 Cancellerie Giudici
Ufficio FOGLIO NOTIZIE (istanze ante 31.07.2022)
Cancelleria DIBATTIMENTO MONOCRATICO
Cancelleria DIBATTIMENTO COLLEGIALE
Cancelleria post DIBATTIMENTO
Ufficio GIUDICE DELL'ESECUZIONE
Ufficio IMPUGNAZIONE PENALE (deposito atti) detenzione Modello 24 impugnazioni fuori-sede
Ufficio ESECUZIONE SENTENZE PENALI
Ufficio ESECUZIONE FASCICOLI APPELLO e FASCICOLI CASSAZIONE
LINKS di collegamento:
1. Settore AMMINISTRATIVO
2. Settore CIVILE
3. Settore PENALE